

採寸表 Body Measurements Form

氏名 Name	NIHI
生年月日 Birthday	1991.03.12

服サイズ Size of Clothes	
上 Tops	下 Bottoms

1	身長	height	181cm
2	体重	weight	77kg
3	首回り	around neck	40cm
4	肩幅	width of shoulder	50cm
5	バスト	busts	102cm
6	アンダーバスト	under bust	94cm
7	ウエスト	waist	85cm
8	ヒップ	hips	97cm
9	背丈	cervical to tailbone	63cm
10	衿丈	cervical to wrist	84cm
11	袖丈	shoulder to wrist	58cm
12	脇周り	around arm pit	49cm
13	上腕周り	around upper arm	32cm
14	中腕周り	around middle arm	28cm
15	下腕周り	around lower arm	29cm

16	手首周	around wrist	18cm
17	股下	inseam length	78cm
18	太もも周	around thigh	60cm
19	膝上周	around upper knee	42cm
20	膝周り	around knee	39cm
21	ふくらはぎ周	around calf	40cm
22	靴	shoes	28cm
23	すね長さ	length of shin	28cm

女性のみ for women only

W1	肩より乳首	shoulder to nipple	cm
W2	乳首間	between nipples	cm
W3	トップバスト	top busts	cm
W4	アンダーバスト	under busts	cm

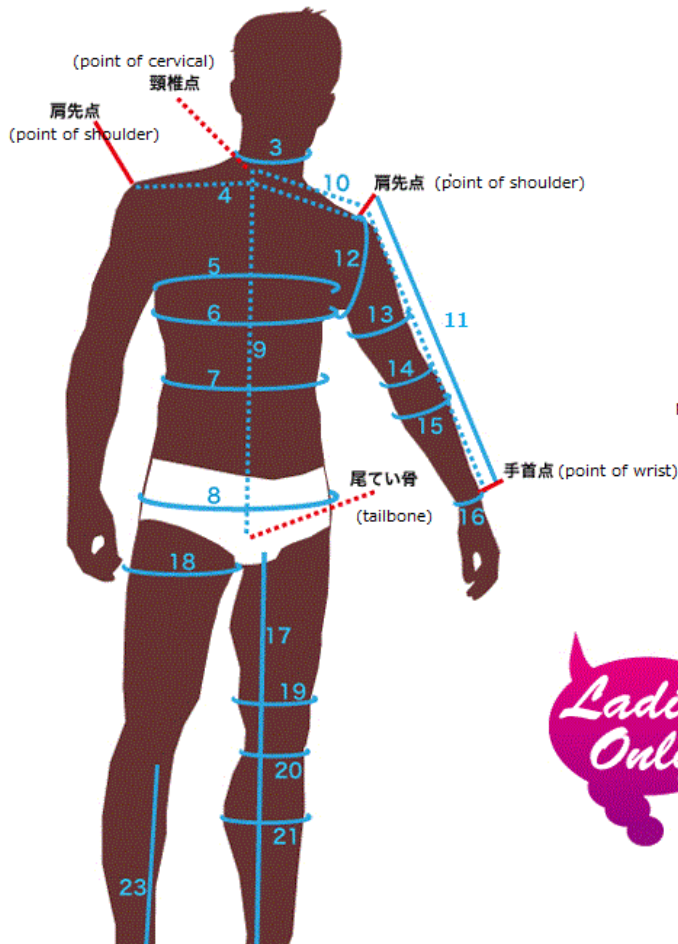

*点線は背後からの計測です。

Please measure from back side for the dotted lines.

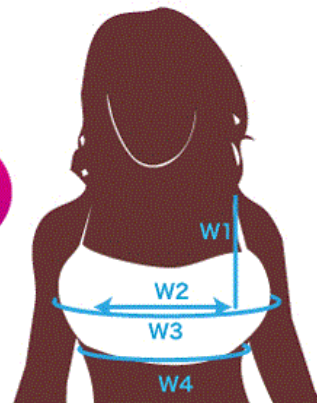

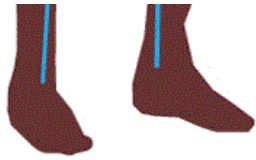

▲女性はこちらも採寸して下さい

Please measure those sizes for women.